

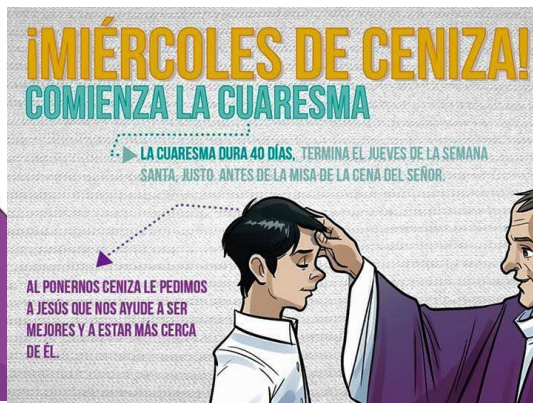

No olvides...



INFORMACIÓN GENERAL

MIÉRCOLES DE CENIZA.

A lo largo de la mañana de hoy, MIÉRCOLES DE CENIZA, los diferentes cursos tendrán celebraciones de imposición de la ceniza.



JORNADAS TEMÁTICAS:

“EL AÑO DE GAUDÍ: CENTENARIO DE SU FALLECIMIENTO”

Hoy miércoles 18, el jueves 19 y el viernes 20 de febrero, en todos los niveles del centro, realizaremos talleres, charlas, manualidades, proyecciones y otras actividades, relacionadas con Gaudí y su obra, en el año de su centenario.

PRESENTACIÓN DE LOS PLANES Y PROGRAMAS DE LA CONSEJERÍA DE EDUCACIÓN DIRIGIDA A PROGENITORES.



Junta de Castilla y León

Consejería de Educación

La Dirección General de Innovación y Formación del Profesorado de la Consejería de Educación de la Junta de Castilla y León dentro de plan de formación a familias para el curso 2025-2026, ha planificado una charla informativa sobre los planes y programas organizados e impulsados por la Consejería de Educación de la Junta de Castilla y León, será impartida por técnicos del Servicio de Calidad, Evaluación y Programas Educativos. Está planificada para el lunes 23 de febrero de 2026. El objetivo de esta de esta formación es dar a conocer los principales planes y programas educativos impulsados por la Consejería de Educación y su impacto en los centros escolares.

Tipología de la charla: Charla 100% online

Fecha de realización: Lunes 23 de febrero de 17:00h a 18:00h

Unirse a la reunión con el siguiente enlace:

https://teams.microsoft.com/l/meetup-join/19%3ameeting_MzJmZWFiMzUtMGJiMi00MzU5LTgxODItYWY4ZTAwYzUzZTM4%40thread.v2/0?context=%7b%22Tid%22%3a%22669222ee-d5e5-4539-987e-a3015ab6df31%22%2c%22Oid%22%3a%22cf6541f8-9829-4d6c-9b10-ef1446d8c925%22%7d

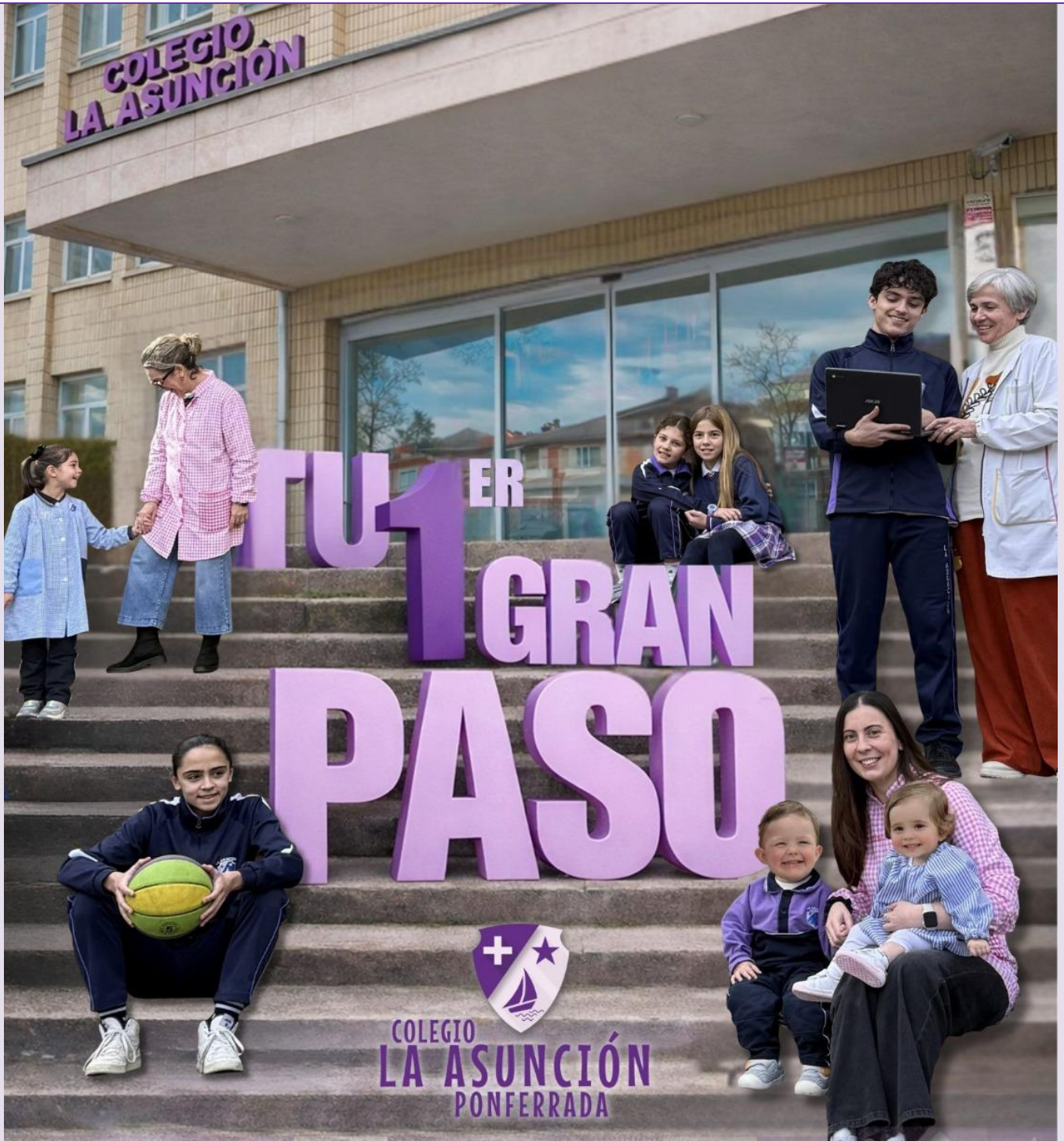

ADMISIONES 2026 / 2027

Visitas Individualizadas

CON CITA PREVIA.
A PARTIR DEL 4 DE FEBRERO.

Feria de presentación

SÁBADO 14 DE MARZO.

Información y reservas

ESCUELA INFANTIL
(1 a 2 años)

INFANTIL
(3 a 5 años)
y PRIMARIA

SECUNDARIA



987411868



colegio@ponfeasuncion.es



C/ La Asunción, 6, 24403 Ponferrada (León)



ponfeasuncion.es



PERIODO DE ADMISIÓN DE ALUMNADO NUEVO PARA EL PRÓXIMO CURSO 2026-27.

Presentación de solicitudes de plaza para nuevos alumnos/as: del 17 de marzo al 8 de abril de 2026.

Si sabéis de alguien que quiera conocer el colegio, ya puede solicitar una visita individualizada desde la web del cole o llamando por teléfono al 987 41 18 68.

EDUCACIÓN PRIMARIA



QUINTO Y SEXTO DE E.PRIMARIA – CHARLA SOBRE RECICLAJE

El próximo viernes día 20 el alumnado de quinto y sexto de E.Primaria asistirá a una charla sobre el reciclaje que se impartirá en el propio colegio.

INMERSIÓN LINGÜÍSTICA: CAMP OUT EN GARAÑA (ASTURIAS) 4º, 5º y 6º DE PRIMARIA

El pasado lunes finalizó el plazo de inscripción en la actividad. Como ya se informó en las reuniones de las clase, las familias que habéis inscrito a vuestro hijo/a tenéis la posibilidad de contratar un seguro de cancelación al precio de 19,50 € mediante la autorización que recibiréis por Educamos. En la próxima semana se pasará el recibo bancario correspondiente al primer pago de la actividad y al seguro en el caso de aquellos que lo soliciten.



EDUCACIÓN SECUNDARIA



PARTIDOS SUSPENDIDOS EL DÍA DEL BOCADILLO

El próximo viernes día 20, a última hora de la mañana, retomaremos los partidos que tuvieron que ser suspendidos por la lluvia el día del bocadillo.